VALTION TAIDETEOSTOIMIKUNTA TOIMINTAKERTOMUS 2019

KANSI
Jenni Tieaho
Päätäpahkaa, 2019
VEISTOS
KUVA MUSEOKUVA

>
Teostalletus Työ- ja
elinkeinoministeriö
KUVA HELI AHMIO

www.valtiontaideteostoimikunta.fi

KAN•
SALLIS•
GAL•
LERIA

1 Yleistä
2 Toimikunta
3 Taideteosten hankinnat | Teosostot | Tilaustyöt | Kilpailut
4 Valtion taideteostoimikunnan kokoelma
5 Teossijoitukset
6 Teoslainat
7 Teoshankinnat

Tapani Hyypiä
Nuesha, 2018
MAALAUS
KUVA MUSEOKUVA

yleistä

Valtion taideteostoimikuntaan kuuluu puheenjohtaja ja seitsemän jäsentä. Opetus- ja kulttuuriministeriö asettaa toimikunnan kolmeksi vuodeksi aina kerrallaan. Toimikunnan sihteeritehtävistä vastaa Kansallisgalleria. Toiminta alkoi vuonna 1956.

Toimikunnan pääasiallisena tehtävänä on hankkia uusia teoksia kokoelmaan. Hankintoja voidaan tehdä ostamalla, tilaamalla tai järjestämällä taidekilpailuja. Toimikunta päättää myös hankittujen teosten sijoittamisesta. Kansallisgallerian tehtävänä on huolehtia kokoelmasta.

Opetus- ja kulttuuriministeriö myöntää veikkausvoittovaroista vuosittaisen määrärahan, joka on viime vuosien ajan ollut 1 044 000 euroa. Tästä kaksi kolmasosaa käytetään uusien teosten hankintaan ja yksi kolmasosa kokoelman hoitoon, talletustoimintaan ja muihin kuluihin.

Kokoelmaan kuuluu yhteensä 14 222 teosta. Merkittävän osan kokoelmasta muodostavat eri tekniikoin toteutetut tilausteokset ja julkiset taideteokset. Tänä vuonna kokoelmaan hankittiin runsaasti uusia taideteoksia, yhteensä 214 teosta.

Taidekilpailuja oli toimintavuoden aikana käynnissä kolme: Yleinen taidekilpailu ulkoteoksesta Kilpisjärven tullitoimipaikalle, Yleinen taidekilpailu Åbo Akademin ja Turun yliopiston AURUM-rakennukseen ja Taidekutsukilpailu uuteen Suomalais-venäläiseen kouluun, Kaarelankuja 2, Helsinki.

Kuluvan vuoden aikana sijoitettiin yhteensä 516 teosta kolmeenkymmeneenyhteen valtion virastoon tai laitokseen sekä kotimaassa että ulkomailla. Yksilöllisesti kuratoiduilla teoskokonaisuuksilla pyritään luomaan keskustelua herättäviä, virkistäviä työympäristöjä.

Katja Skinnari
Istanbul, 2018
MAALAUS
MUSEOKUVA

Nikolai Balabin
Jurassic Jurassic 6 -rintakoru: Yön kukka, 2015
KORUTAIDE
KUVA SIMO KARISALO

Talletuksia palautui vuoden aikana takaisin yhteensä 711 teosta.

Valtion taideteostoimikunta on yli 60 vuotta kestäneen toimintakautensa aikana hankkinut taidetta sijoitettavaksi valtion virastoihin ja laitoksiin. Viime aikoina uudet työnteontavat, monitilat, liikkuvuus ja monipaikkaisuus ovat kuitenkin haastaneet taidehankinnan ja -sijoittamisen perinteitä. Digitaalisuudesta on tullut yhä merkittävämpi osa työnteon arkea.

Valtion tieto- ja viestintätekniikkakeskus Valtori ja toimikunta järjestivät ideakilpailun yhteistyössä. Kahden verkkotaiteen teoksen pilotointi käynnistyi tämän pohjalta. Teokset valmistuivat joulukuun alussa. Valtionhallinnon työntekijät voivat kokea nyt teokset käyttämillään Valtti-koneilla kahden vuoden ajan.

Toimikunta panosti myös toimintansa viestittämiseen. Verkkosivut, www.valtiontaideteostoimikunta.fi ja sosiaalisen median viestintä ovat kasvattaneet toiminnastamme kiinnostuneiden määrää.

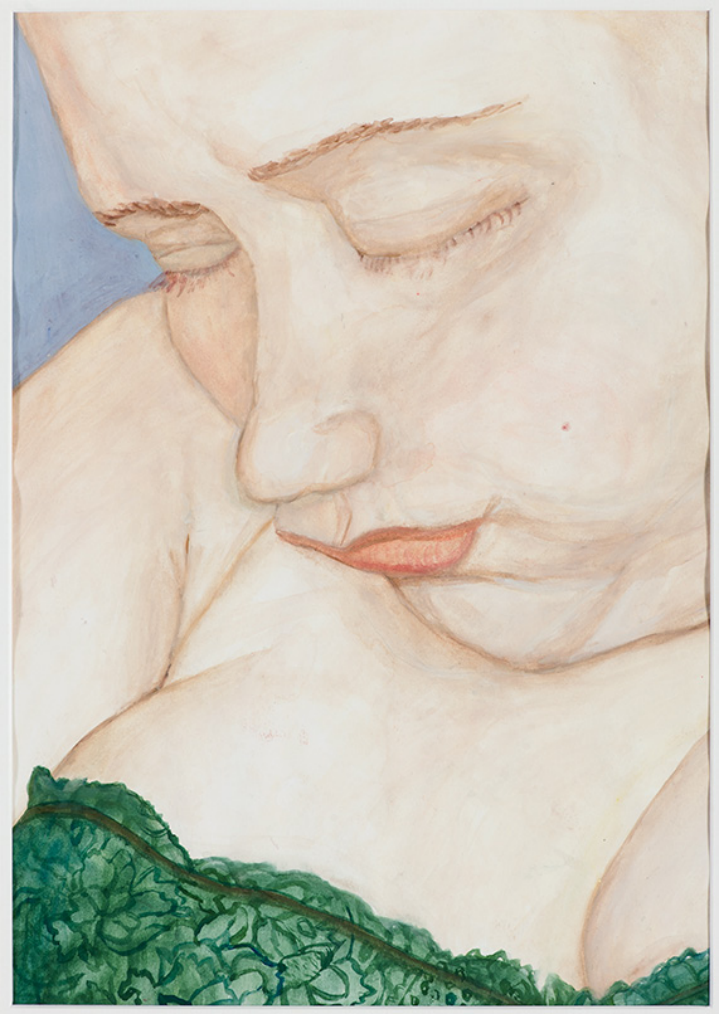

Emmu Johansson
Beau 1, 2017
MAALAUS
KUVA MUSEOKUVA

toimikunta

PUHEENJOHTAJA Asiakaspäällikkö, arkkitehti Jari Auer, Senaatti-kiinteistöt

JÄSENET Kuvanveistäjä, lasitaiteilija Riikka Latva-Somppi, varapuheenjohtaja
Vastaava konservaattori Siukku Nurminen, Kansallisgalleria/Nykytaiteen museo Kiasma
Taidemaalari Paavo Paunu
Kuvataiteilija Tuomo Rainio
Kuvanveistäjä Nora Tapper
Erityisasiantuntija Henri Terho, Taiteen edistämiskeskus
Kuvataiteilija, professori Annu Vertanen

Toimikunta kokoontui vuoden aikana 15 kertaa.

Vastaava tuottaja Eija Aarnio hoitaa valtion taideteostoimikunnan sihteerin tehtäviä ja vastaa tilausteosten tuottamisesta, kokoelman hoidosta ja talletuksista yhteistyössä amanuenssi Heli Ahmion kanssa. Kokoelma-assistentti Marjo Sarjanen avustaa teosten sijoitustoiminnassa, kokoelman hoidossa ja toimistotehtävissä. Aarnio, Ahmio ja Sarjanen kuuluvat Kansallisgallerian henkilökuntaan.

Toimikunta ostaa ulkopuolisia asiantuntijapalveluita, kuten konservointi-, kehystys-, kuljetus-, ripustus-, viestintä- ja valokuvauspalveluita sekä vuokraa varastotilaa.

Pekka ja Teija Isorättyän työhuonevierailu. Kuvassa Tuomo Rainio, Paavo Paunu, Riikka Latva-Somppi, Siukku Nurminen, Jari Auer ja Toni Wasenius (Ramboll Oy)

KUVA HELI AHMIO

Teija ja Pekka Isorättyä

KUVA HELI AHMIO

Teija ja Pekka Isorättyä

KUVA HELI AHMIO

Mari Sunna
Bather, 2018
MAALAUS
KUVA JUSSI TIAINEN

valtion taideteostoimikunnan kokoelmaan ostetaan teoksia gallerioista, taiteilijajärjestöjen teosvälitystilaisuuksista ja suoraan taiteilijoilta. Tarkoituksena on ensisijaisesti kerätä kiinnostavaa, korkealaatuista ja ajankohtaista kotimaista nykytaidetta monipuolisesti.

taideteosten hankinnat

teosostot

Kokoelmia kartutettiin 214 uudella teoksella. Rahaa käytettiin ostoihin 388 476 euroa ja tilaustöihin 222 210 euroa.

Hankintoja tehtiin viime vuonna yhteensä 124 taiteilijalta, joista vajaa puolet oli uusia kokoelmataiteilijoita, muun muassa Malin Ahlsved, Andrey Bogush, Emma Peura, Kirsi Tapper, Kastehelmi Korpijaakko, Milla Vaahtera ja Pinja Valja.

Merkittävistä yksityisnäyttelyistä hankittiin muun muassa Mari Sunnan Bather (2018) Galerie Anhavasta ja Henry Wuorila-Stenbergin Jumalan synnyttäjälle (2018) ja Näissä lihoissa

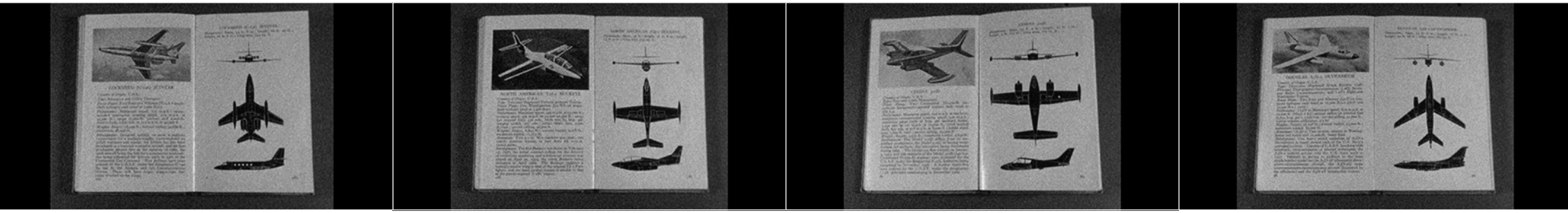

Saara Ekström
REM, 2018
MEDIATAIDE

iloitsin (2016) Helsinki Contemporarysta. Jenni Tieahon Päätäpahkaa (2019), kasvikuidusta ja teräksestä koostuva hevosenpää hankittiin TEOS 2019 -teosvälityksestä. Muun muassa Saara Ekströmin Body All Eyes ja REM -videoteokset vuodelta 2018 täydentävät kokoelman mediataiteen osuutta.

Valtakunnallisien taiteilijajärjestöjen järjestämiin teosvälitystilaisuuksiin tutustuttiin seuraavasti:

21.2.2019 TEOS 2019 – Kuvanveistäjien ja taidegraafikoiden teosvälitys
8.3.2019 Taidemaalariliiton, Ornamon ja Korutaideyhdistyksen teosvälitys
22.5.2019 ART FAIR Suomi

Tomi Paijo
Valtion tunnetila, 2019
VERKKOTAIDETEOS
YKSITYISKOHTA

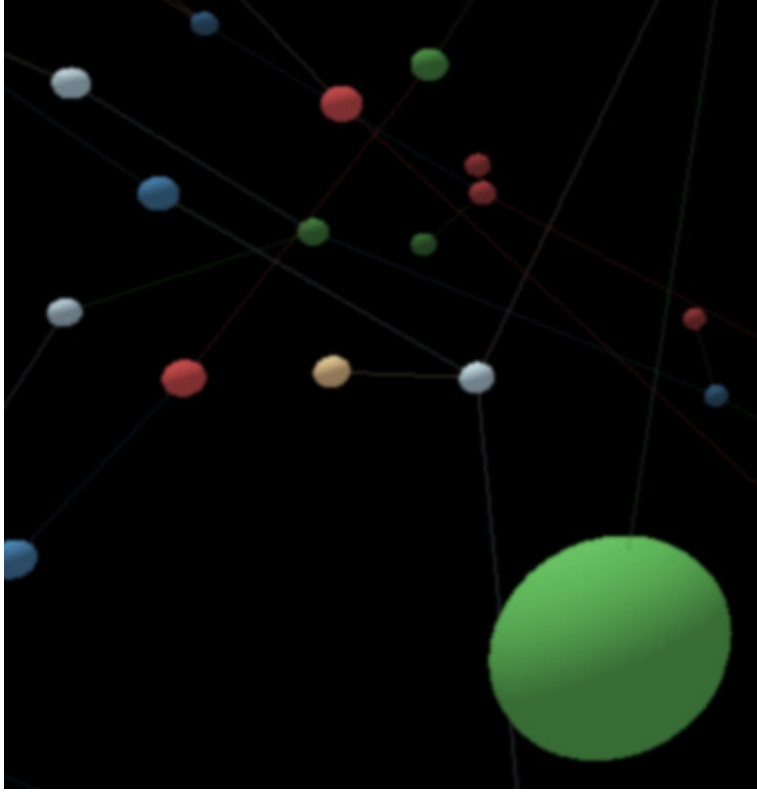

tilaustyöt

vuoden 2018 aikana valmistuneet tilausteokset

Tomi Paijo, Valtion tunnetila, 2019

verkkotaideteos

Yleinen ideakilpailu taideteoksista valtion virtuaalisiin työympäristöihin, 2018

Tilausteos 2019

Valtion tietojärjestelmiä käytetään erilaisten tilastojen tai tietolähteiden arviointiin. Näistä mittareista puuttuu kuitenkin kansalaisten tunteiden kartoittaminen. Taiteilija haluaa teoksellaan tarjota vaihtoehtoista tietoa, luoda mittareita ja työkaluja sille, miten kartoittaa kansalaisten tunnetiloja. Pohjana teoksessa on Suomen mielenterveysseuran julkaisema psykologinen tunnekartta. Käyttäjät voivat kirjata ylös omia sen hetkisiä tunnetilojaan. Yksittäiset tunnepisteet siirtyvät reaaliajassa tunnekartalle osaksi kokonaisuutta. Teoksen tarkastelu kolmiulotteista verkkoa kääntelemällä on esteettinen ja viihdyttävä kokemus.

Tomi Paijo
Valtion tunnetila, 2019
VERKKOTAIDETEOS

Pink Twins
Puutarhaportaali, 2019
VERKKOTAIDETEOS

Pink Twins, Puutarhaportaali, 2019

verkkotaideteos

Yleinen ideakilpailu taideteoksista valtion virtuaalisiin työympäristöihin, 2018

Tilausteos 2019

Teos kuljettaa katsojan virtuaalisen portin kautta klassisten kiinalaisten puutarhojen äärelle. Teoksen aktivoituessa näytölle aukeaa geometrisesti animoitu, tunnelimainen portaali kohti vehreää näkymää. Klassinen kiinalainen puutarhasuunnittelu pohjautuu tuhatvuotiseen traditioon, jossa yhdistyvät esteettiset ja kulttuuriset käsitykset luonnosta, maisemasta ja maiseman kuvaamisesta taiteessa. Jokainen yksittäinen video on kestoltaan noin 30–60 sekuntia. Videot on kuvattu sekä Suzhoussa että Shanghaissa vuosina 2018 ja 2019. Puutarhaportaali-teos luo meditatiivisen siirtymän katsojalle ajallisesti ja tilallisesti pois arjen työympäristöstä esteettisten ja rauhoittavien maisemien äärelle.

Pink Twins
Puutarhaportaali, 2019
VERKKOTAIDETEOS

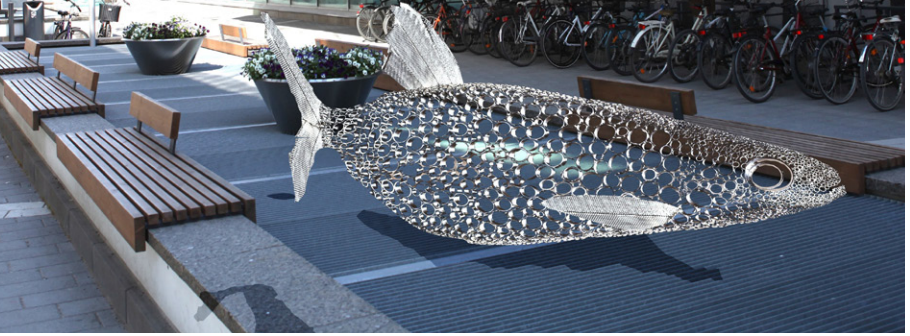

Pekka ja Teija Isorättyän kilpailuehdotus Poliisin muikut.

vuoden 2019 aikana tekeillä olevat tilausteokset

Heini Aho

Uusi Suomalais-venäläinen koulu, Helsinki, valmistuu 2021

Elin&Keino (Heini Nieminen ja Sandra Nyberg)

Keravan avovankila, valmistuu 2020

Pekka ja Teija Isorättyä

Villimiehenkatu, Lappeenranta, valmistuu 2020

Ilja Karsikas

Vuorelan koulukoti, Opistola, Vihti, valmistuu 2020

Juhana Moisander

Lappeenrannan uusi oikeustalo, valmistuu 2020

Anssi Pulkkinen ja Nestori Syrjälä

Kilpisjärven tullitoimipaikka, valmistuu 2020

Noora Schroderus

AURUM-uudisrakennus, Åbo Akademi ja Turun yliopisto, Turku, valmistuu 2021

KUVA TOMI VALO

KUVA LENNOSTO, KILPISJÄRVEN TULLITOIMIPAIKKA

KUVA TOMI VALO

kilpailut

vuonna 2019 järjestettiin kolme taidekilpailua

Yleinen taidekilpailu ulkoteoksesta Kilpisjärven tullitoimipaikalle, 1.2.–26.4.2019

Valtion taideteostoimikunta järjesti taidekilpailun yhteistyössä Lapin ELY-keskuksen, Tullin ja Senaatti-kiinteistöjen kanssa. Tarkoituksena oli hakea ideoita taideteoksesta Kilpisjärven tullitoimipaikalle. Kilpailu oli yleinen, kaikille avoin taidekilpailu kilpailukielinä suomi, ruotsi, pohjoissaame, inarinsaame ja koltansaame.

Kilpailun kokonaistulos oli hyvä ja monipuolinen. Kaikkiaan 79 ehdotusta täytti kilpailuohjelmassa asetetut vaatimukset. Kilpailun tavoitteet ja reunaehdot oli hyvin huomioitu. Monissa luonnoksissa oli onnistuttu löytämään yhteys pohjoiseen luontoon ja kulttuuriseen ympäristöön.

Ensimmäiselle sijalle valittiin Anssi Pulkkisen ja Nestori Syrjälän Ylösalasalasylös, toiselle sijalle Tuula Tiitisen, Saara Revon ja avustajana toimineen Janne Revon Hulpa ja kolmannelle sijalle Markku Hirvelän Mailan kihlat – Mallá gihlit. Tunnustuspalkinnon saivat Anssi Pulkkisen Yhteys ja Kirsi Kaulasen Arnikki ja kaltio. Kunniamaininnan sai Harri Ahosen Taivaanrannan maalari.

KUVA PIIA VIITANEN, AIHIO ARKKITEHDIT OY

Yleinen taidekilpailu

Åbo Akademin ja Turun yliopiston AURUM-rakennukseen, 15.2.–15.5.2019

Valtion taideteostoimikunta järjesti taidekilpailun yhteistyössä Suomen Yliopistokiinteistöt Oy:n, Åbo Akademin ja Turun yliopiston kanssa. Tarkoituksena oli hakea ideoita taideteoksista Åbo Akademin ja Turun yliopiston käyttöön tulevaan AURUM-uudisrakennukseen.

Kilpailu oli erittäin korkeatasoinen. Kaikkiaan 121 ehdotusta täyttivät kilpailuohjelmassa asetetut vaatimukset. Monissa ehdotuksissa oli löydetty yhteys Suomen vanhimpaan yliopistoalueeseen ja sen historiaan. Ehdotuksissa oli huomioitu uudisrakennuksessa käytettävät puupinnoitteiset materiaalit. Myös AURUM-nimen merkitys ja sen eri viittaukset alkuaineeseen, kultaan välittyivät erityisesti materiaalivalinnoissa.

Ensimmäiselle sijalle valittiin Noora Schroderuksen Quercus robur, toiselle sijalle Tom Engblomin Veden sielu ja kolmannelle sijalle Pertti Kekaraisen Välähdyksiä. Palkintolautakunta jakoi kaksi tunnustuspalkintoa: Anu Suhonen Lapis philosophorum ja Benjamin Orlow Parabel. Kunniamaininnan saivat seuraavat ehdotukset: Nestori Syrjälä Entanglement, Jani Rättyä ja Markku Ojanen Isomus sekä Tuulia Susiaho Corpuscula.

KUVA AFKS, ARKKITEHDIT FRONDELIUS + KEPPO + SALMENPERÄ OY

Taidekutsukilpailu uuteen Suomalais-venäläiseen kouluun,
Kaarelankuja 2, Helsinki, 7.6.–7.10.2019

Valtion taideteostoimikunta järjesti kutsukilpailun yhteistyössä Suomalais-venäläisen koulun ja Senaatti-kiinteistöjen kanssa. Tarkoituksena oli hakea ideoita taideteoksista Suomalais-venäläisen koulun käyttöön tulevaan uudisrakennukseen. Ehdotuksia tuli yhteensä kuusi. Kilpailussa ehdotusten taiteellinen taso oli korkea. Hyviä ehdotuksia tuli sekä uudisrakennuksen sekä sisä- että ulkotiloihin toteutettavista, paikkasidonnaisista teoksista, jotka loisivat paikalle omaa identiteettiä. Ehdotuksissa oli ajateltu myös koulun oppilaiden ja henkilökunnan osallistamista.

Kilpailuun oli kutsuttu seuraavat taiteilijat: Heini Aho, Jasmin Anoschkin, Tiia Heinonen/Julia Kukkonen, Villu Jaanisoo, Antti Laitinen ja Alexander Reichstein. Voittajaksi valittiin Heini Ahon Meditatiivinen kello, joka on sarja tiimalasimaisesti toimivia lasiveistoksia.

Reijo Hukkanen,
Laulupuut 2012
KUVA JUSSI TIAINEN

Taideteoskokoelman inventointiprojekti käynnistettiin syksyllä 2018. Projektin tarkoituksena on saattaa ajan tasalle teosten sijaintipaikka- ja kuntotiedot. Tähän mennessä on käyty läpi yhteensä 8 123 teosta.

Kuluvana vuonna kokoelmateosten kunnostukseen, kehystykseen ja konservointiin käytettiin rahaa yhteensä 78 741 euroa. Mittavia kunnostus- ja konservointihankkeita olivat muun muassa Päikki Prihan tekstiiliteos Uudenmaan valot-Aluejako, 1987 (Senaatti-kiinteistöt/Etelä-Suomi, Helsinki) ja Saara Ekströmin keramiikkateos Swamp, 2002 (Tampereen yliopisto). Musiikkitalon yhteydessä, Helsingissä sijaitsevan Reijo Hukkasen julkisen veistoksen Laulupuut, 2012 teosjalustaan tehtiin testausmittauksia.

valtion taideteostoimikunnan kokoelma

Teostalletus
Sisäministeriö
KUVA MARJO SARJANEN

toimintavuoden aikana sijoitettiin 31 valtion virastoihin ja laitoksiin yhteensä 516 teosta.

teossijoitukset

Espoon käräjäoikeus (2)
HAUS kehittämiskeskus, Helsinki (19)
Helsingin hovioikeus (5)
Helsingin yliopisto/Kansalliskirjasto (40)
Helsingin yliopisto/ Unioninkadun juhlahuoneistot (3)
Helsingin yliopiston Viikin normaalikoulu (10)
Kansallisgalleria, Valtion taideteostoimikunnan toimisto, Helsinki (8)
Keski-Pohjanmaan ja Pohjanmaan ulosottovirasto, Vaasa (21)
Maa- ja metsätalousministeriö, Helsinki (5)
Maahanmuuttovirasto, Helsinki (92)
Maahanmuuttovirasto, Kuopio (18)
Oikeusministeriö, Helsinki (3)
Opetus- ja kulttuuriministeriö, Helsinki (1)
OTKES, Onnettomuustutkintakeskus, Helsinki (2)
Pohjanmaan poliisilaitos / Vaasan pääpoliisiasema (10)
Pohjois-Savon ELY-keskus, Kuopio (43)
Pääesikunta, Helsinki (1)
Sisäministeriö, Helsinki (4)
Sosiaali- ja terveysministeriö, Helsinki (4)
Suomen Malmijalostus Oy – Finnish Minerals Group, Helsinki (6)
Terveyden ja hyvinvoinnin laitos, Helsinki (55)
Terveyden ja hyvinvoinnin laitos, Kuopio (1)
Työ- ja elinkeinoministeriö, Helsinki (108)
Ulkoministeriö / Valtioneuvoston linna, Helsinki (2)
Ulkoministeriö/Suomen suurlähetystö, Bukarest, Romania (residenssi) (1)
Ulkoministeriö/Suomen suurlähetystö, Nikosia, Kypros (virka-asunto) (6)
Valtion kehitysyhtiö VAKE Oy, Helsinki (3)
Valtionneuvoston kanslia / Valtioneuvoston linna (5)
Valtiovarainministeriö, omistajaohjausyksikkö / Valtioneuvoston linna, Helsinki (15)
Valtiovarainministeriö / Valtioneuvoston linna, Helsinki (1)
Ympäristöministeriö, Helsinki (22)

Talletuspaikoista on palautunut vuoden aikana yhteensä 711 teosta.

Mia Hamari
Kuuntelija, 2017
Teoksen asennus Kuopion ELY-keskuksessa, taiteilija sekä
Jasu Rouhiainen ja Pertti Suomi, Beweship
KUVA MARJO SARJANEN

Teostalletus
Petri Eskelinen
Suora näköyhteys, 2008
Kuopion ELY-keskus
KUVA MARJO SARJANEN

Teostalletus
Melek Mazici
Wings of Eternity, 2007-2014
Työ- ja elinkeinoministeriö
KUVA SIMO KARISALO

teoslainat

valtion taideteostoimikunnan kokoelmasta lainattiin toimintavuoden aikana yhteensä viisi teosta.

Jasmin Anoschkin, Bambi, 2007 (V-2010-1)
”Kylpijät, Jasmin Anoschkin, Emma Helle ja Tommi Toija”, 21.2.–12.5.2019, Kajaanin taidemuseo

Ariadna Donner, Kajo, 2006 (V-2006-98)
”Kudottu kuva – Moderni suomalainen kuvakudos”, 4.1.-17.5.2020, Suomen käsityön museo, Jyväskylä

Juhani Harri, Venetsia II, 1966 (D 286/73)
”Juhani Harri”, 14.9.2019–12.1.2020, Sara Hildénin taidemuseo, Tampere

Sari Palosaari, Time is out of joint #1, 2018 (V-2018-186:A-D)
“Yhteiseloa”, 26.4.2019–1.3.2020, Nykytaiteen museo, Kiasma, Helsinki

Tommi Toija, Funny Hat – Hassu hattu, 2007 (V-2009-178)
”Tommi Toija – Omia kuvia”, 18.10.2019–12.1.2020, Hämeenlinnan Taidemuseo

Ariadna Donner
Kajo, 2006

Henry Wuorila-Stenberg
Jumalan synnyttäjälle, 2018
MAALAUS
KUVA JUSSI TIAINEN

hankintoja 2019

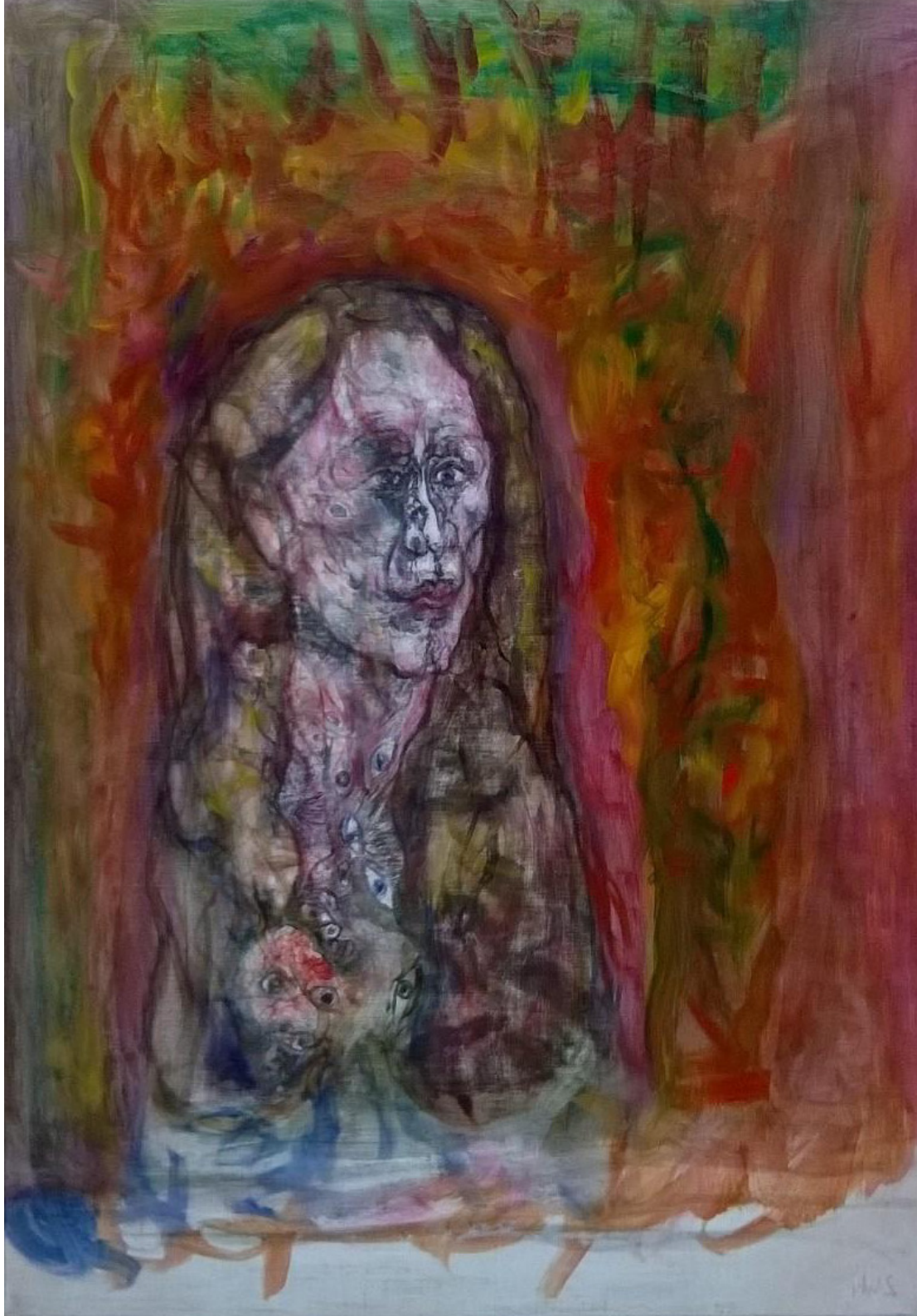

Tapani Hyypiä
Argia, 2017
MAALAUS
KUVA MUSEOKUVA

Tapani Hyypiä
Perinthia, 2018
MAALAUS
KUVA MUSEOKUVA

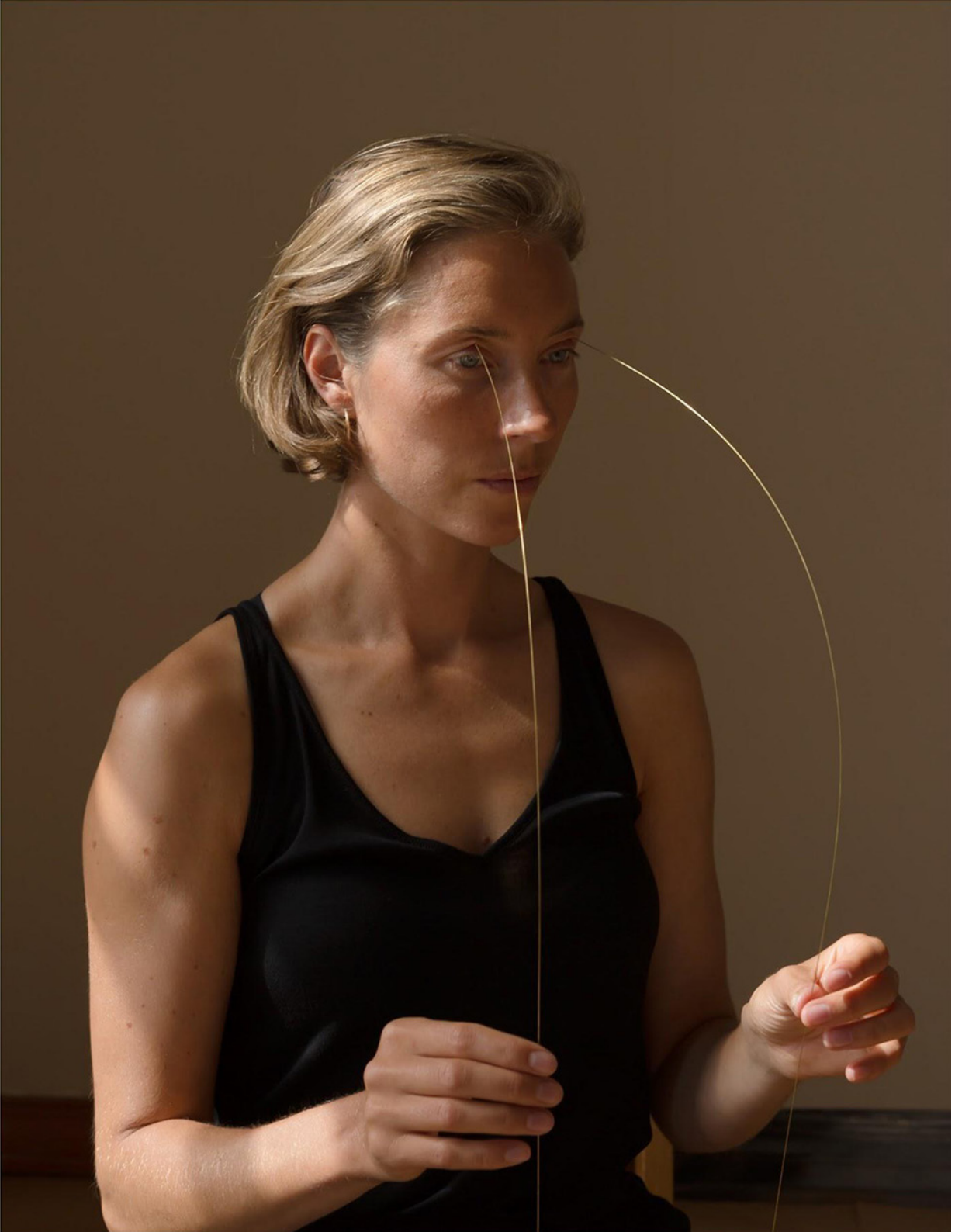

Maija Savolainen
Device no. 3 (Laura eyes open),
sarjasta Lightworks, 2017
VALOKUVA

Emma Peura
Matkapäiväkirja, 2019
VEISTOS
KUVA HELI AHMIO

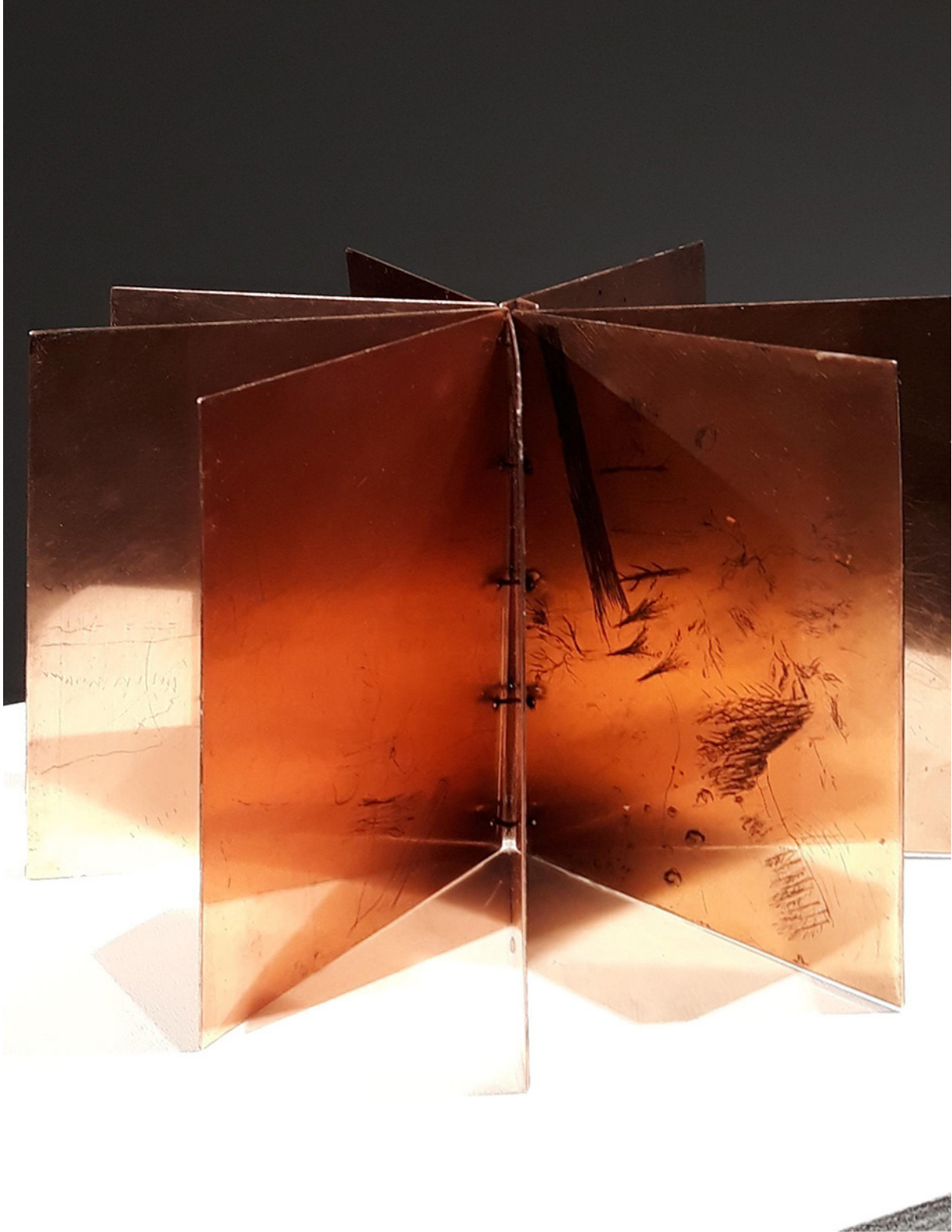

Hannu Karjalainen
Mille Plateaux, 2017
VALOKUVA

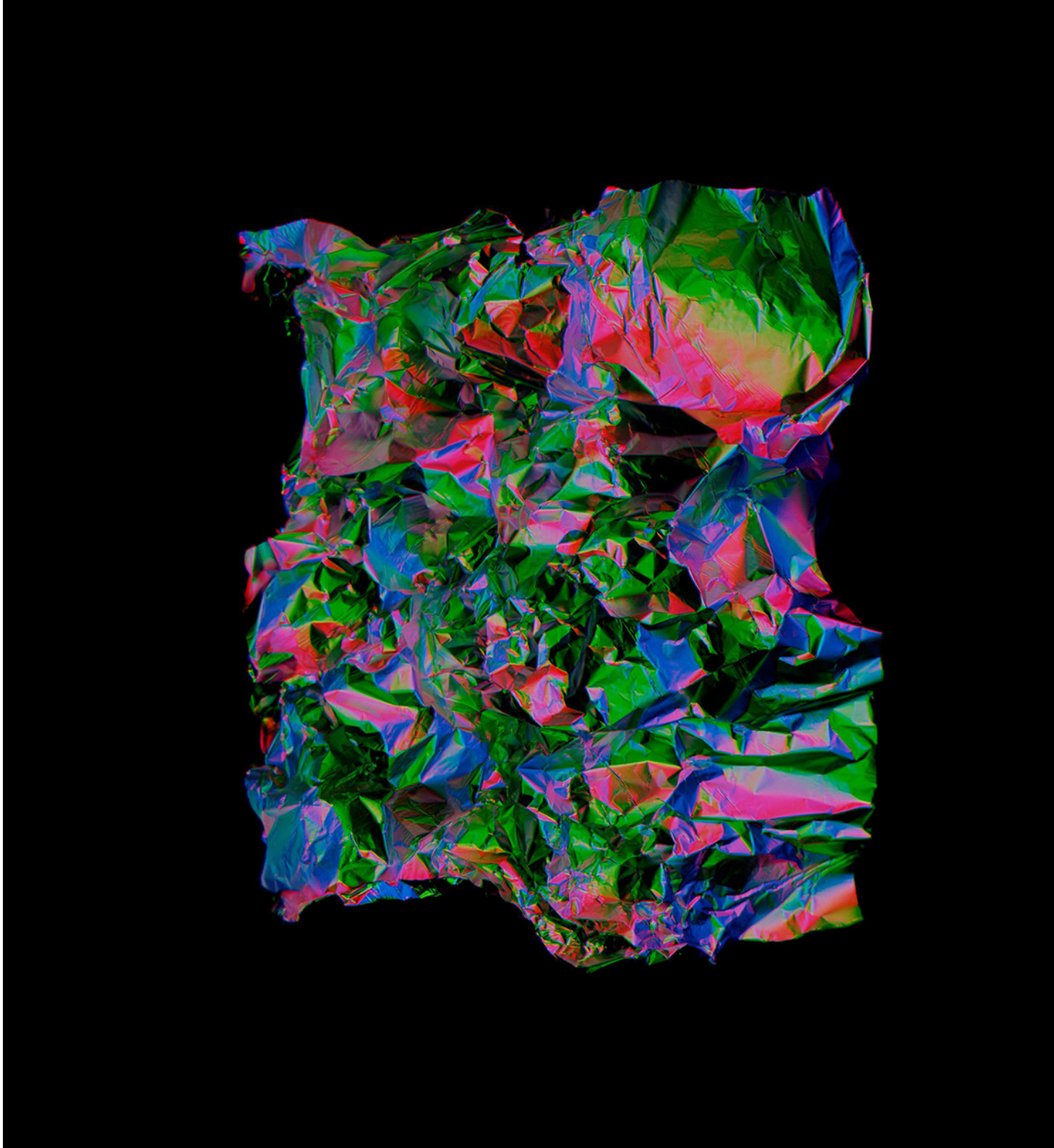

Natalia Koziel
Badly Ironed, 2018
KOLLAASI
KUVA MUSEOKUVA

Erno Enkenberg
Keräilijä, 2017
MAALAUS
KUVA MUSEOKUVA

Saara Ekström
Body All Eyes, 2018
MEDIATAIDE

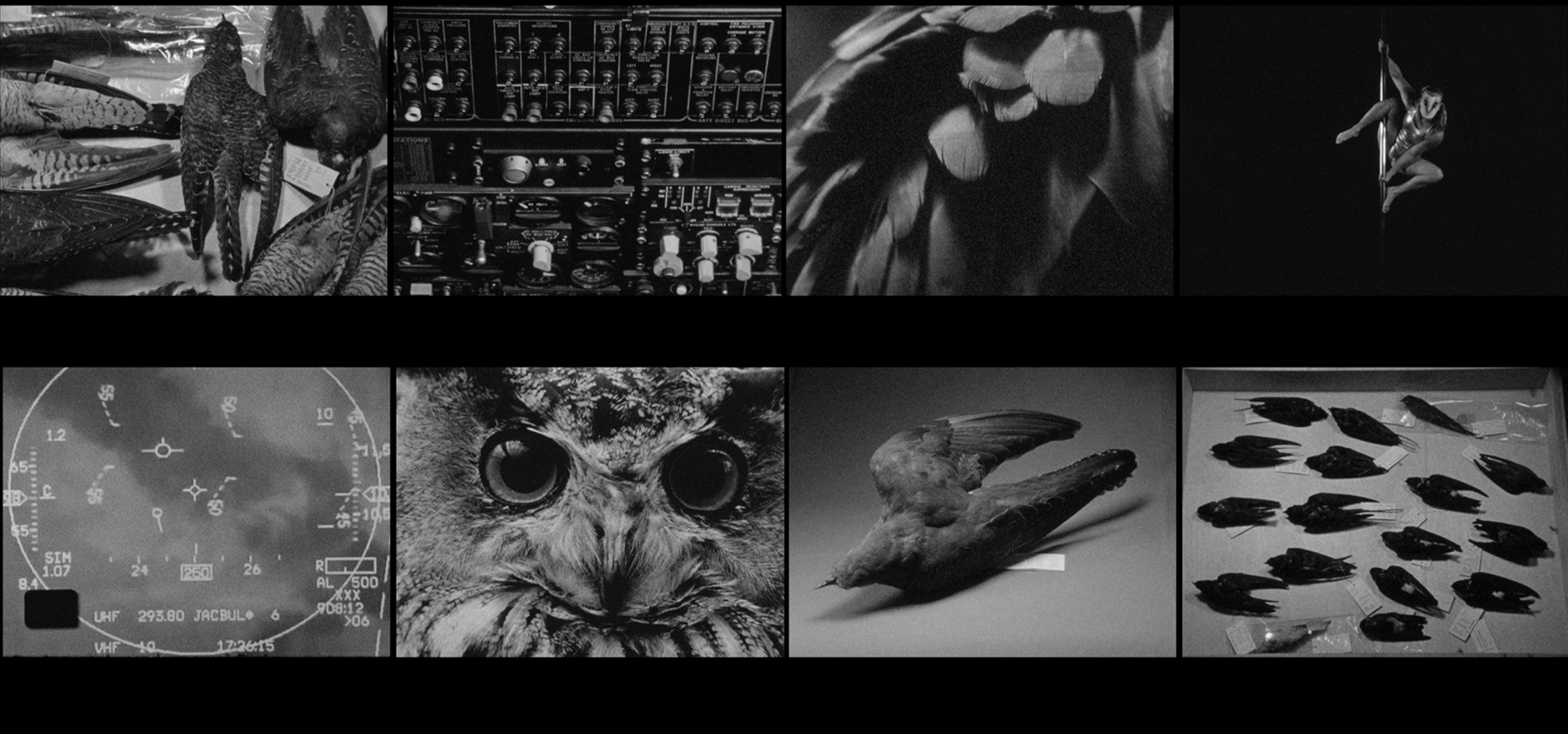

Katja Syrjä

Kissankäpälä – Lapsuusmuisto, 2018-2019

GRAFIIKKA

KUVA MUSEOKUVA

Juha Menna
Illan hämärtyessä hän mietti pahoja tekojaan (Eemelin hylly), 2017
VEISTOS
KUVA MUSEOKUVA

Jaakko Rustanius
Pelipäivä, 2018
MAALAUS
KUVA MUSEOKUVA

Raija Rastas
Virtaava 2, 2017
TAIDETEOLLISUUS
KUVA MUSEOKUVA

Saara Piispa
Tomorrow, Departure, 2016
MAALAUS
KUVA MUSEOKUVA

Majbritt Huovila
BADGE 4, 2018
MAALAUS
KUVA MUSEOKUVA

Majbritt Huovila
BADGE 7, 2018
MAALAUS
KUVA MUSEOKUVA

Majbritt Huovila
BADGE 19, 2019
MAALAUS
KUVA MUSEOKUVA

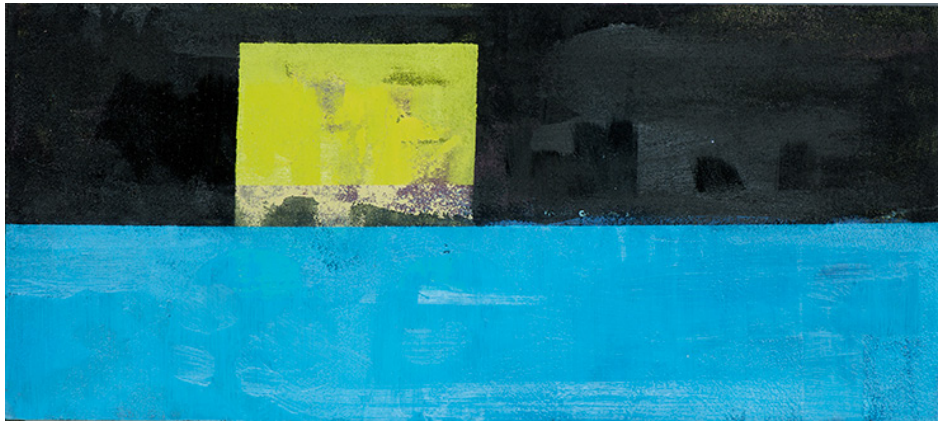

Katja Skinnari
Pakomatka, 2018
MAALAUS
KUVA MUSEOKUVA

Katja Skinnari
Kukkulan kuningas, 2018
MAALAUS
KUVA MUSEOKUVA

Ulla Harju
Deeper season, 2018
TAIDETEOLLISUUS
KUVA SIMO KARISALO

Kirsti Tuokko
Gör om mig, 2018
MAALAUS
KUVA MUSEOKUVA

Jukka Vikberg
Woodcut, 2017
GRAFIIKKA
KUVA MUSEOKUVA

Teija Lehto

Ihan tavallisesta joskus ilo ja liike ja läike, 2018

GRAFIIKKA

KUVA MUSEOKUVA

Kirsi Tapper
Hevonen Esteri, 2019
VEISTOS
KUVA MUSEOKUVA

Helmi Remes
Iltarusko, 2018
TAIDETEOLLISUUS
KUVA SIMO KARISALO

Helmi Remes
Elokuun aurinko, 2018
TAIDETEOLLISUUS
KUVA SIMO KARISALO

Helmi Remes
Talven valo, 2018
TAIDETEOLLISUUS
KUVA SIMO KARISALO

Helmi Remes
Syysyö, 2018
TAIDETEOLLISUUS
KUVA SIMO KARISALO

Tuuli Autio
Ilo, 2018
TAIDETEOLLISUUS
KUVA SIMO KARISALO

Kari Södö
Everto, 2017
VEISTOS
KUVA MUSEOKUVA

V-2019-135

V-2019-99

inv.nro
taiteilija
teosnimi, ajoitus
pääluokka

V-2019-81
Ahlsved, Malin
Still Asleep, 2018
maalaus

V-2019-82
Ahlsved, Malin
Stars, 2018
maalaus

V-2019-83
Ahlsved, Malin
Blue Cloud, 2018
maalaus

V-2019-84
Arkoma, Antti
Perustukset, 2015
maalaus

V-2019-85
Aska, Milla
Sukat, jalat, 2018
maalaus

V-2019-135
Autio, Tuuli
Ilo, 2018
taideteollisuus

V-2019-161
Balabin, Nikolai
Jurassic 4 -kaulakoru: Ihmeiden vuori, 2015
korutaide

V-2019-162
Balabin, Nikolai
Jurassic Jurassic 6 -rintakoru: Yön kukka, 2015
korutaide

V-2019-189
Bogush, Andrey
Proposal for duplicated head, purple and grey default cube, stretched, 2016
grafiikka

V-2019-210
Bremer, Sari
Reflections, 2019
grafiikka

V-2019-211
Bremer, Sari
A view to the pool, 2019
grafiikka

V-2019-212
Bremer, Sari
Zoo, 2019
grafiikka

V-2019-86
Cederberg, Petteri
Miisan pohjaton kaipuu, 2018
piirustus

V-2019-87
Cederberg, Petteri
Jesúksen oivallus, 2018
piirustus

V-2019-88
Cederberg, Petteri
Epätietoisuuden kultainen jumala Kuka, 2018
piirustus

V-2019-41
Dahlsten, Annika
Eternal Fire in Their Eyes, 2014
grafiikka

V-2019-1
Ekström, Saara
Body All Eyes, 2018
mediataide

V-2019-2
Ekström, Saara
REM, 2018
mediataide

V-2019-89
Enkenberg, Erno
Keräilijä, 2017
maalaus

V-2019-90
Försti, Elina
Pellillä päällystetty, 2017
maalaus

V-2019-42
Grönberg, Pernilla
Untitled III, 2019
piirustus

V-2019-43
Grönberg, Pernilla
Untitled V, 2019
piirustus

V-2019-174
Gustafsson, Tatu
Signs, 2012
esineteos

V-2019-175
Hanén, Anni
Seuranta (1), 2016
grafiikka

V-2019-176
Hanén, Anni
Seuranta (7), 2017
grafiikka

V-2019-91
Hanhijoki, Marjatta
Kesäkuisti I, 1979
maalaus

V-2019-92
Hannula, Milla
Sano A, 2019
maalaus

V-2019-93
Hannula, Milla
Hän meni, 2019
maalaus

V-2019-136
Harju, Ulla
Deeper season, 2018
taideteollisuus

V-2019-137
Hertell, Katy
An apple a day keeps the doctor away, 2019
taideteollisuus

V-2019-213
Hintz, Mikko
No 34, 2019
maalaus

V-2019-94
Hulkko, Irmeli
Sarjasta Offbeat (32.), 2017
maalaus

V-2019-95
Huovila, Majbritt
BADGE 4, 2018
maalaus

V-2019-96
Huovila, Majbritt
BADGE 7, 2018
maalaus

V-2019-97
Huovila, Majbritt
BADGE 419, 2019
maalaus

V-2019-98
Hyypiä, Tapani
Argia, 2017
maalaus

V-2019-99
Hyypiä, Tapani
Perinthia, 2018
maalaus

V-2019-100
Hyypiä, Tapani
Nuesha, 2018
maalaus

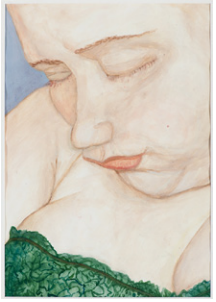

V-2019-107

V-2019-11

V-2019-101
Hänninen, Lotta
Grid (After Dark), 2019
maalaus

V-2019-102
Hänninen, Lotta
Grid (Noon), 2019
maalaus

V-2019-103
Hänninen, Lotta
Grid (7 a.m.), 2019
maalaus

V-2019-104
Ikonen, Sinimaria
Nutrition, 2017
maalaus

V-2019-105
Ikonen, Sinimaria
All the spoons are present, 2017
maalaus

V-2019-44
Immonen, Essi
Electra, 2019
grafiikka

V-2019-45
Immonen, Essi
Fortuna, 2019
grafiikka

V-2019-46
Immonen, Essi
Vesta, 2019
grafiikka

V-2019-106
Ingelius, Niklas
YBRGx7 (mark), 2019
maalaus

V-2019-47
Isomaa-James, Merja
Kuusisilmäinen tyttö, 2017
maalaus

V-2019-48
Isomaa-James, Merja
Puristus, 2017
maalaus

V-2019-49
Isomaa-James, Merja
Ristipuu, 2017
maalaus

V-2019-50
Isomaa-James, Merja
Tuli, 2017
maalaus

V-2019-200
Jakowleff, Renata
Reflection Painting, Gold, 2018-2019
taideteollisuus

V-2019-107
Johansson, Emmu
Beau 1, 2017
maalaus

V-2019-108
Johansson, Emmu
Beau 4, 2017
maalaus

V-2019-51
Johansson, Vappu
Kysymys marraskuusta, 2018
grafiikka

V-2019-109
Jula, Jari
Jäähyväiset, 2019
maalaus

V-2019-177
Kahilaniemi, Jaakko
54 Grams of Soil From 54 Different Solutions, 100 Hectares of Understanding, 2017
valokuva

V-2019-178
Kahilaniemi, Jaakko
Yhdistävät sukupolvet, 100 Hectares of Understanding, 2017
valokuva

V-2019-207
Kajander, Catharina
Kelan asiakas, 2007
veistos

V-2019-179
Kalleinen, Tellervo;
Kochta-Kalleinen, Oliver
101 kaikkien puolesta, 2015-2019
mediataide

V-2019-138
Kallio, Miia
Turvallisuusharha, 2018
taideteollisuus

V-2019-110
Kallio, Mikko
Kaiva niin syvälle että näkyy kirkasta vettä, 2018
kollaasi

V-2019-9
Kallio, Päivikki
Askel, 2019
grafiikka

V-2019-193
Kallio, Päivikki
Eläimen hiljaisuus, 2019
grafiikka

V-2019-194
Kallio, Päivikki
Liekki, 2019
grafiikka

V-2019-195
Kallio, Päivikki
Kirjoitus, 2019
grafiikka

V-2019-196
Kallio, Päivikki
Vesi, 2019
grafiikka

V-2019-111
Kangas, Johannes
Viimeinen mazurca, 2019
maalaus

V-2019-112
Kangas, Johannes
Singmitmir, 2019
maalaus

V-2019-10
Karjalainen, Hannu
RGB#001, 2015
mediataide

V-2019-11
Karjalainen, Hannu
Mille Plateaux, 2017
valokuva

V-2019-12
Karjalainen, Hannu
Wave I, 2017
valokuva

V-2019-180
Karppinen, Katarina
Vierailija, Pimento, 2015
valokuva

V-2019-190
Kashima, Haruka
Nimetön, 2019
piirustus

V-2019-52
Ketola, Sirkku
Je t'aime, 2012
grafiikka

V-2019-53
Ketola, Sirkku
Jälkiä - Vestiges (Mon Amour), 2012
grafiikka

V-2019-54
Ketola, Sirkku
Pirouette 1., 2013
grafiikka

V-2019-55
Kihlman, Mikael
Blue I, 2007
grafiikka

V-2019-56
Kihlman, Mikael
Blue II, 2007
grafiikka

V-2019-163
Knaapi, Sirja
Tuohi, 2019
korutaide

V-2019-164
Knaapi, Sirja
Tuohi, 2019
korutaide

V-2019-165
Knaapi, Sirja
Tuohi, 2019
korutaide

V-2019-57
Koivisto, Petra
Sarjasta Notebook, 2019
grafiikka

V-2019-20

V-2019-58
Koivisto, Petra
Sarjasta Meaningful, 2019
grafiikka

V-2019-181
Kopkina, Natalia
Juuret (Pestovo, 2014), 2014-2019
valokuva

V-2019-182
Kopkina, Natalia
Kevät (Chemal, 2015), 2015-2019
valokuva

V-2019-139
Korolainen, Hanna-Kaisa
Purple Haze -maljakko, 2017
taideteollisuus

V-2019-140
Korolainen, Hanna-Kaisa
Tree of Life -maljakko, 2018
taideteollisuus

V-2019-78
Korpijaakko, Kastehelmi
Todiste nro. 310615
Todiste n., 2016
valokuva

V-2019-79
Korpijaakko, Kastehelmi
Todiste nro. 040715
Todiste n., 2016
valokuva

V-2019-80
Korpijaakko, Kastehelmi
Todiste nro. 230416
Todiste n., 2017
valokuva

V-2019-59
Koziel, Natalia
Badly Ironed, 2018
kollaasi

V-2019-166
Kulju, Veera
Siimes 1, 2019
korutaide

V-2019-201
Kunc, Karen
Fury, 2019
grafiikka

V-2019-202
Kunc, Karen
Flow, 2019
grafiikka

V-2019-167
Kurvinen, Mervi
Mina, 2017
korutaide

V-2019-183:A-C
Kuukka, Raakel
Peili, 2014
valokuva

V-2019-141
Kärkkäinen, Jouko
Wooden Path, 2019
korutaide

V-2019-60
Laine, Miina
Sarjasta Crossing, 2017
grafiikka

V-2019-61
Laine, Miina
Sarjasta Crossing, 2017
grafiikka

V-2019-168
Lehtinen, Helena
Rintakoru, 2018
korutaide

V-2019-62
Lehto, Teija
Ihan tavallisesta joskus ilo ja liike ja läike, 2018
grafiikka

V-2019-113
Lehtonen Braun, Niina
Rakkauden kitkeminen II, 2012-2018
maalaus

V-2019-114
Lehtonen Braun, Niina
Nimetön, sarjasta Rakkauden kitkeminen, 2014
maalaus

V-2019-115
Lehtonen Braun, Niina
Do you believe in me, 2018
maalaus

V-2019-142
Levonoja, Siina
Caribbean Red, 2018
taideteollisuus

V-2019-63
Lilja, Virve
Neljän tuulen talo, 2018
grafiikka

V-2019-205
Löfgren, Sonja
Siirtymä, 2019
taideteollisuus

V-2019-206
Löfgren, Sonja
Temporary Touchdown, 2018
taideteollisuus

V-2019-64
Majander, Sari Green
Grot, 2016
grafiikka

V-2019-143
Martikainen, Arja
Kivettyneet 1, 2015
taideteollisuus

V-2019-65
Martikainen, Paula
Kirje Milenalle, 2018
grafiikka

V-2019-66
Martikainen, Paula
Kirje Milenalle: Lintu II, 2018
grafiikka

V-2019-19
Matikainen, Tiia
Uni, 2019
veistos

V-2019-214
Meldere, Inga
Excerpt from the scarf with the note, 2019
maalaus

V-2019-20
Menna, Juha
Illan hämärtyessä hän mietti pahoja tekojaan (Eemelin hylly), 2017
veistos

V-2019-208
Mäenpää, Teemu
Half true half naked, 2019
maalaus

V-2019-209
Mäenpää, Teemu
Manic depressions or just having too much time with my mind, 2019
maalaus

V-2019-21
Männikkö, Pia
Soisoi, 2018
veistos

V-2019-22
Männikkö, Pia
Myötäinen, 2018
veistos

V-2019-4
Mäntymaa, Heikki
Citius. Altius. Fortius -sarjasta, I, 2006
valokuva

V-2019-5
Mäntymaa, Heikki
Citius. Altius. Fortius -sarjasta, II, 1996/2006
valokuva

V-2019-6
Mäntymaa, Heikki
Citius. Altius. Fortius -sarjasta, III, 1996/2006
valokuva

V-2019-7
Mäntymaa, Heikki
Syntyminen -sarjasta, I, 2006
valokuva

V-2019-8
Mäntymaa, Heikki
Syntyminen -sarjasta, II, 2006
valokuva

V-2019-123

V-2019-129

V-2019-14

V-2019-116
Nirkko, Anu
Suoja, 2014-2015
maalaus

V-2019-117
Niskanen, Jussi
Nimetön, 2019
maalaus

V-2019-144
Ojanen, Johanna
Pääty, 2015
taideteollisuus

V-2019-192
Paijo, Tomi
Valtion tunnetila, 2019
mediataide

V-2019-118
Palmgren, Dan
Illalla pilvet laskeutuvat väsyneenä. Oli hyvä päivä., 2014
maalaus

V-2019-146
Paunila, Anni
Koepaloja I-XX, 2018-2019
taideteollisuus

V-2019-119
Peltosaari, Jukka
Puzzled 4, 2016
maalaus

V-2019-120
Peltosaari, Jukka
Free Flow 2, 2017
maalaus

V-2019-121
Peltosaari, Jukka
Puzzled 2, 2017
maalaus

V-2019-67
Peura, Emma
Planeetta, 2016
grafiikka

V-2019-203
Peura, Emma
Matkapäiväkirja, 2019
veistos

V-2019-204:A-D
Peura, Emma
Matkapäiväkirja, 2019
grafiikka

V-2019-122
Piispa, Saara
Tomorrow, Departure, 2016
maalaus

V-2019-191
Pink Twins
Puutarhaportaali, 2019
mediataide

V-2019-23
Pulkkinen, Anssi; Rautiainen, Taneli
Systems (Flow), 2018
veistos

V-2019-147
Pått, Irina
Letters, letters, 2019
taideteollisuus

V-2019-148
Rastas, Raija
Virtaava 2, 2017
taideteollisuus

V-2019-24
Reinikainen, Antti-Ville
Hyvästi, 2018
veistos

V-2019-149
Remes, Helmi
Iltarusko, 2018
taideteollisuus

V-2019-150
Remes, Helmi
Elokuun aurinko, 2018
taideteollisuus

V-2019-151
Remes, Helmi
Talven valo, 2018
taideteollisuus

V-2019-152
Remes, Helmi
Syysyö, 2018
taideteollisuus

V-2019-184
Rosenlund, Kukka-Maria
Gray Selfportrait, 2018
valokuva

V-2019-185
Rosenlund, Kukka-Maria
Green Selfportrait, 2018
valokuva

V-2019-123
Rustanius, Jaakko
Pelipäivä, 2018
maalaus

V-2019-124
Rustanius, Jaakko
Futbolka, 2018
maalaus

V-2019-25:A-B
Rytkönen, Timo
Vaihto, 2017
esineteos

V-2019-169
Ryynänen, Hanna
Kaulakoru sarjasta Koru kivien joukossa, 2019
korutaide

V-2019-125
Saali, Tuomo
Pilvibongari 2, 2018-2019
maalaus

V-2019-26
Salonen, Jonna
Puukalat, Hauki, 2019
veistos

V-2019-27
Salonen, Jonna
Puukalat, Lahna, 2019
veistos

V-2019-186
Savolainen, Maija
Device no. 3 (Laura eyes open), Lightworks, 2017
valokuva

V-2019-28
Sederholm, Joakim
Vit, 2017
veistos

V-2019-126
Sinivaara, Alina
Meidän pääty, 2018
maalaus

V-2019-68
Sipilä, Elina
Far Out, 2016
grafiikka

V-2019-127
Skinnari, Katja
Pakomatka, 2018
maalaus

V-2019-128
Skinnari, Katja
Kukkulan kuningas, 2018
maalaus

V-2019-129
Skinnari, Katja
Istanbul, 2018
maalaus

V-2019-170
Sokura, Jenni
Päävehkeet-sarja, 2019
korutaide

V-2019-171
Sokura, Jenni
Päävehkeet-sarja, 2019
korutaide

V-2019-172
Sokura, Jenni
Päävehkeet-sarja, 2019
korutaide

V-2019-14
Sunna, Mari
Bather, 2018
maalaus

V-2019-72
Sysi, Suvi
Gleam VIII, 2018
grafiikka

V-2019-69
Syrjä, Katja
Kissankäpälä – Lapsuusmuisto, 2018-2019
grafiikka

V-2019-70
Syrjä, Katja
Kultarinta ja pajunkissa, 2015-2018
grafiikka

V-2019-130

V-2019-33

V-2019-40

V-2019-71
Syrjä, Katja
Rakkaus on pitkämielinen, rakkaus on lempeä, 2018
grafiikka

V-2019-29
Södö, Kari
Canor, 2017
veistos

V-2019-30
Södö, Kari
Figura, 2017
veistos

V-2019-31
Södö, Kari
Everto, 2017
veistos

V-2019-187
Taavitsainen, Ida
Rakas Päiväkirja, 2019
valokuva

V-2019-153
Talonpoika, Riitta
Kaamoskivet, 2018
taideteollisuus

V-2019-154
Talonpoika, Riitta
Kaamoskivet, 2018
taideteollisuus

V-2019-155
Talonpoika, Riitta
Kaamoskivet, 2018
taideteollisuus

V-2019-156
Talonpoika, Riitta
Kaamoskivet, 2018
taideteollisuus

V-2019-157
Talonpoika, Riitta
Kaamoskivet, 2018
taideteollisuus

V-2019-158
Talonpoika, Riitta
Kaamoskivet, 2018
taideteollisuus

V-2019-159
Talonpoika, Riitta
Kaamoskivet, 2018
taideteollisuus

V-2019-73
Tanner, Emilia
Study of Movement, 2019
grafiikka

V-2019-32
Tapper, Kirsi
Bertha, 2019
veistos

V-2019-33
Tapper, Kirsi
Hevonen Esteri, 2019
veistos

V-2019-34
Tieaho, Jenni
Päätäpahkaa, 2019
veistos

V-2019-74
Torikka, Anu
Miten?, 2016
grafiikka

V-2019-75
Torikka, Anu
Syksy, 2016
grafiikka

V-2019-35
Tsukahara, Aiko
Architecture Specimen (mini): Hematite (Morocco), 2018
veistos

V-2019-36
Tsukahara, Aiko
Architecture Specimen (mini): Vanadinite (Morocco), 2018
veistos

V-2019-37
Tsukahara, Aiko
Architecture Specimen (mini): Electrolytic Copper, 2018
veistos

V-2019-130
Tuokko, Kirsti
Gör om mig, 2018
maalaus

V-2019-17
Turunen, Aki
Johannes Angelos, 2018
maalaus

V-2019-18
Turunen, Aki
Idoli, 2018
maalaus

V-2019-3
Vaahtera, Milla
Mobile 22, 2018
taideteollisuus

V-2019-76
Vainionpää, Anniina
Muistamisesta VIII, 2018
grafiikka

V-2019-77
Vainionpää, Anniina
Tiivistynyt aika VII, 2018
grafiikka

V-2019-173
Vainonen, Maija
Ikkunalauta, 2018
veistos

V-2019-13
Valja, Pinja
Puoliksi täynnä, 2018
mediataide

V-2019-131
Vellonen, Senja
Koivut kesäyössä II, 2017
maalaus

V-2019-160
Vidal, Dario
Plethora 2, 2018
grafiikka

V-2019-197
Viitanen, Tuuli-Anna
Aalto, 2019
kollaasi

V-2019-198
Viitanen, Tuuli-Anna
Jäävuori, 2019
kollaasi

V-2019-199
Viitanen, Tuuli-Anna
Kangastus, 2019
kollaasi

V-2019-38
Vikberg, Jukka
Woodcut, 2017
grafiikka

V-2019-39
Vikberg, Jukka
Woodcut, 2017
grafiikka

V-2019-40
Vikberg, Jukka
Woodcut, 2017
grafiikka

V-2019-132
Vilhunen, Anna-Leena
Rekka pimeässä, 2019
maalaus

V-2019-188
Westphal, Thomas
Jakob Barn's day trip, 2019
mediataide

V-2019-15
Wuorila-Stenberg, Henry
Jumalan synnyttäjälle, 2018
maalaus

V-2019-16
Wuorila-Stenberg, Henry
Näissä lihoissa iloitsin, 2016
maalaus

V-2019-133
Zitting, Marina
Trädgård – Puutarha, 2017
maalaus

V-2019-134
Åsvik, Annina
Sarjasta Metsän elämää, 2018
maalaus

VALTION TAIDETEOSTOIMIKUNTA TOIMINTAKERTOMUS 2019

VERKKOJULKAISU

TOIMITTAJA | Eija Aarnio
KUVATOIMITUS | Heli Ahmio ja Marjo Sarjanen
GRAAFINEN SUUNNITTELU | Maara Kinnermä
KUVAT | Kuvaaja taiteilija, ellei toisin mainita | Kansallisgalleria | Valtion taideteostoimikunta

© Kansallisgalleria | VTTK, taiteilijat, valokuvaajat

VALTION TAIDETEOSTOIMIKUNTA YHTEYSTIEDOT

EIJA AARNIO
Vastaava tuottaja
p. +358 (0)400 271 477
eija.aarnio@kansallisgalleria.fi

HELI AHMIO
Amanuenssi
p. +358 (0)40 674 3563
heli.ahmio@kansallisgalleria.fi

MARJO SARJANEN
Kokoelma-assistentti
p. +358 (0)40 832 5480
marjo.sarjanen@kansallisgalleria.fi

OSOITE
Bulevardi 40
00120 Helsinki

www.valtiontaideteostoimikunta.fi

>
Teosasennus, Kansalliskirjasto
KUVA HELI AHMIO

TAKAKANSI
Pinja Valja
Puoliksi täynnä, 2018
MEDIATAIDE

VALTION TAIDETEOSTOIMIKUNTA 2019